

Žemės sklypo išdėstymo schema

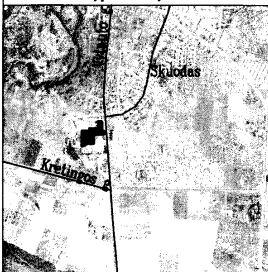

# ŽEMĖS SKLYPO PLANAS M 1:1000 Sklypo plotas 9541 m<sup>2</sup>

X=6239200.00  
Y=346900.00

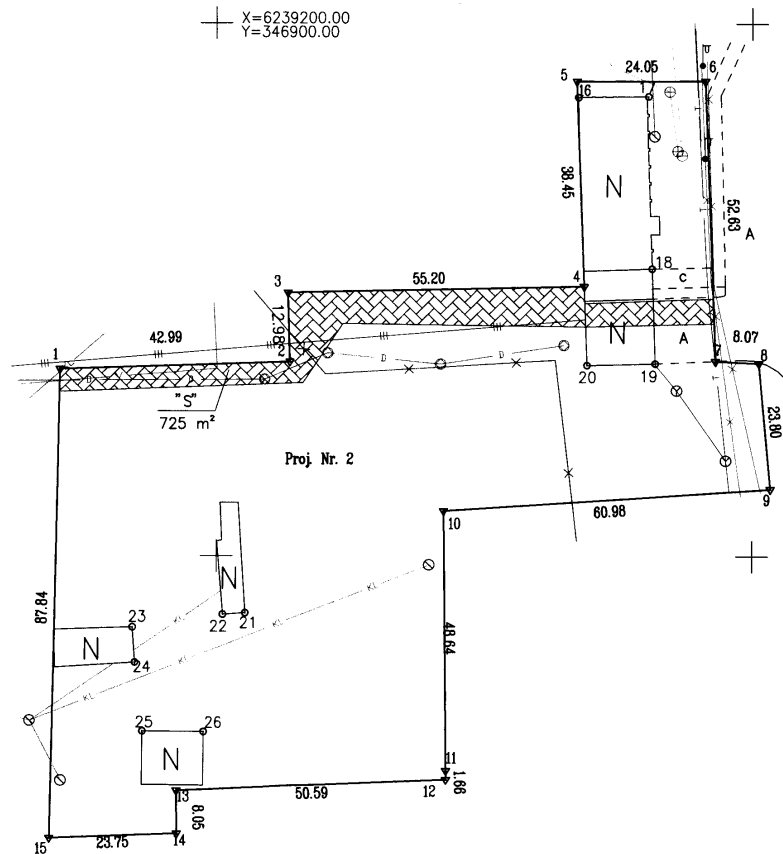

Nekilnojamojo turto objektų kadastrinių matavimų ir  
kadastro duomenų surinkimo bei tikslinimo taisyklų  
3 priedas

Kadastro:	vieta	Skuodo m.	blokas					sklypas						
Žemės sklypo kadastro Nr.			7	5	5	0	0	0	0	5	.	4	1	4

Gatvė, namo Nr.	Vytauto g. 20
Kaimas (miestelis)	
Seniūnija	Skuodo
Miestas (rajonas)	Skuodo
Apskritis	Klaipėdos

Gretimybė	Gretimio žemės sklypo kadastro Nr.	Pastabos
1-2-3	7550/0005:132	Kadastriniai matavimai
3-4-5	7550/0005:126	Kadastriniai matavimai
5-6-8-9		LVŽ
9-10-11-12	7550/0005:118	Kadastriniai matavimai
12-13..14-15	Proj. Nr. 3	
15-1	Proj. Nr. 1	

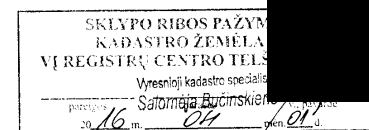

Su paženklintomis vietovėse žemės sklypo ribomis, aprašytomis 2015 m.  
gruodžio mėn. 1 d. žemės sklypo paženklinio- parodymo akte, ir nustatytu plotu sutinku:  
Žemės savininkas (naudotojas):

(vardas, pavardė) (pavardė) (data)

Nacionalinės žemės tarnybos prie Žemės ūkio ministerijos Skuodo skyrius			
Patikrino:		2016-03-04	
Suderino: L. Luožys	L. Luožys	2016-03-04	
(pareigos)	(vardas, pavardė)	(data)	

A.V.

Jonas Vasiliauskas			
Ind. veiklos pažyma Nr. 646057, Purių g. 21a, Plungė mob. 8 698 74611, Kvalifikacijos pažymėjimo Nr. 2M-M-12			
Pareigos	Parašas	Vardas, pavardė	Data
Matininkas		J. Vasiliauskas	2016-03-04

A.V.

# ŽEMĖS SKLYPO PLANAS M 1:1000

Sklypo plotas 9541 m<sup>2</sup>

Žemės sklypo kadastro Nr. 7 5 5 0 0 0 0 5 . . . .

## KOORDINAČIŲ ŽINIARAŠTIS

Koordinatų sistema LKS-94							
Taško Nr.	Kodas	X	Y	Taško Nr.	Kodas	X	Y
1	R	6239135.01	346870.81				
2	R	6239136.52	346913.78				
3	R	6239149.49	346913.40				
4	R	6239150.77	346968.58				
5	R	6239189.20	346967.20				
6	R	6239189.30	346991.25				
7	R	6239136.70	346993.19				
8	R	6239136.35	347001.25				
9	R	6239112.65	347003.42				
10	R	6239108.49	346942.58				
11	R	6239059.85	346943.13				
12	R	6239058.19	346943.15				
13	R	6239056.14	346892.60				
14	R	6239048.10	346892.69				
15	R	6239047.19	346868.95				
16	NK	6239186.21	346967.50				
17	NK	6239186.41	346980.64				
18	NK	6239154.11	346981.34				
19	NK	6239136.25	346981.94				
20	NK	6239135.93	346969.14				
21	NK	6239089.33	346905.42				
22	NK	6239089.07	346901.21				
23	NK	6239086.62	346884.27				
24	NK	6239080.03	346884.73				
25	NK	6239067.19	346886.15				
26	NK	6239067.12	346897.65				

## SKLYPO CENTRO KOORDINATĖS

Koordinatų sistema	Koordinatės X/Y	Planšetės nomenklatūra
Sistema, kurioje vykdyti matavimai	X=6239120 Y=346934	29/67
Valstybinė LKS-1994	X=6239120 Y=346934	29/67
Žiniaraštį sudarė J. Vasiliauskas, 2M-M-12 (vardas ir pavardė, pažymėjimo Nr.) 2013.12.10		

Ištrauka iš Lietuvos Administracinių teisių pažeidimų kodekso:

47 straipsnis. Pastovių žemėnaudos riboženklų sunaikinimas arba gadinimas - užtraukia baudą nuo septyniadsimt dviejų iki vieno šimto keturiadsimt keturių eurų.

48 straipsnis. Geodezinio pagrindo punkto bei markšėiderystės ženklų sunaikinimas arba gadinimas užtraukia baudą nuo vieno šimto keturiadsimt keturių iki dviejų šimtų aštuoniadsimt devynių eurų.

## Duomenys apie žemės naudojimo apribojimus

Eil. Nr.	Kodas	Apribojimai	Žemės plotas, m <sup>2</sup>
1	2	3	4
1	1	I. Rysų linijų apsaugos zonos	33
2	6	VI. Elektros linijų apsaugos zonos	315
3	48	XLVIII. Šilumos ir karšto vandens tiekimo tinklų apsaugos zonos	687
4	49	XLIX. Vandentiekio, lietaus ir fekalinės kanalizacijos tinklų ir įrenginių apsaugos zonos	845

## SERVITUTAS

Eil. Nr.	Kodas	Servituto rūšis	Plotas m <sup>2</sup>
1	214	Kelio servitutas - teisė važiuoti transporto priemonėmis, naudotis pėsčiųjų taku, varyti galvijus (tarnaujantis daiktas), plane pažymėtas indeksu "S"	725
-	-	-	-